

Eine neue Zeitrechnung hat für Kunden der SOG begonnen. Durch die Umstellung des Graphic User Interface auf WPF erhalten Sie nicht nur moderne Oberflächen in Ihrem ERP-System, sondern zusätzlich auch eine Vielzahl an neuen Funktionen und Möglichkeiten für die individuelle Konfiguration Ihrer ERP-Masken.

Doch was genau ist WPF überhaupt?

WPF bezeichnet die neue Oberflächenarchitektur unserer Software, welche sich vor allem durch ein modernes und zeitgemäßes Design mit einheitlichen Farbkonzepten auszeichnet. Der Fokus liegt auf der funktionellen Nutzung von Farben, einer optimierten Benutzerführung im Navigationsbereich sowie vollständig responsiven Elementen.

Mit der Nutzung von WPF in SOG ERP stehen Ihnen eine Reihe neuer Funktionen zur Verfügung. Während im Bereich der Center-Programme von nun an Video Streams und BI-Reports in die Maske integriert werden können, erleichtert die Software dem User das tägliche Arbeiten mit mehreren Monitoren.

Durch eine Erweiterung der Suchfunktionen können in den Standard Suchprogrammen und/oder-Selektionen ausgeführt werden. Auch das lang ersehnte Feature zur Suche im PropertyGrid2 (dem rechten Bereich der Maske) wird mit der neuen Technologie ermöglicht.

Bringen Sie also noch heute Ihr SOG ERP-System auf den neuesten Stand mit unserem WPF Update!

Highlights



Neue ObjectList: und/oder Verknüpfung und Exist-Prüfung in Suchprogrammen



Umfangreiche Rechtschreibprüfung



Einheitliches Farbkonzept und funktionelle Nutzung von Farben



Neue Centerelemente: Einbettung unserer neuen BI Controls



Hoher Bedienkomfort durch Multimonitor Handling



Vollständig skalierbare Benutzeroberfläche

Umstellungsprozess

Um einen reibungslosen Übergang des GraphicUser Interfaces auf das neue WPF-Format zu gewährleisten, bietet die SOG Ihnen als verlässlicher Softwarepartner verschiedene Serviceleistungen an. Damit die Arbeitsfähigkeit im laufenden Betrieb garantiert werden kann, ist im Rahmen der Umstellung ein Mischbetrieb mit der alten und neuen Oberflächenarchitektur möglich. Es ist zu beachten, dass nur eine Oberflächen Technik zur Zeit aktiv genutzt werden darf und für einen Wechsel die Anwendung vollständig beendet werden muss.

Im Zuge der Umstellung gibt es einige Punkte zu beachten: Die von Ihnen individualisierten Benutzeroberflächen sollten geprüft und ggf. an das neue Design angepasst werden. Weiterhin bietet die SOG ein attraktives Schulungskonzept für Ihre Keyuser an, um die neuen Funktionen innerhalb der Software voll auszuschöpfen. Über umfangreiche Anwenderschulungen stellen wir sicher, dass die Änderungen in der Bedienung und dem neuen Design, sowie die neuen Funktionen und Short Cuts erlernt, verstanden und adaptiert werden können.

* Ein Einsatz der neuen Oberflächentechnologie wird ab dem SOG ERP Programmstand 2103 (März 2021) empfohlen.

Szenario 1

Ein neuer Artikel entwickelt sich zu einem absoluten Topseller. Um vorhandene Potenziale ideal zu nutzen, möchte der Händler alle Kunden ansprechen, die diesen Artikel noch nicht in Ihr Sortiment aufgenommen haben.

Mit den neuen Suchfunktionen kann der Mitarbeiter aus dem Vertrieb eine Selektion mit Kunden der gleichen Branche in der Kundensuche aufbauen. Anschließend kann die Trefferliste durch die neuen Selektionskriterien weiter eingeschränkt werden. So können Kunden gezielt angesprochen werden, die diesen neuen Artikel noch nicht erworben haben.

Auf Basis einer und/oder Verknüpfung können so Cross-SellingPotenziale erschlossen werden. Beispiel: Kunden, die einen gewissen Artikel aus dem Portfolio erworben haben, könnten auch Interesse haben, den ausgewählten Artikel zu erwerben. Der Vertriebsmitarbeiter kann also gezielt diese Kunden kontaktieren und den Bedarf wecken.

Szenario 2

Ein Mitarbeiter hat an seinem Arbeitsplatz mehr als einen Monitor zur Verfügung. Um den Arbeitskomfort zu erleichtern, ist SOG ERP auf mehr als einem Monitor geöffnet. Durch die Unterstützung mehrerer Monitore werden mit WPF alle abgedockten ERP-Reiter beim Verlassen des Arbeitsplatzes eingefangen und auf einen Monitor reduziert. Kehrt der Mitarbeiter nach einem Meeting zurück an seinen Arbeitsplatz, kann SOG ERP die ursprüngliche Position der eingefangenen Reiter wiederherstellen.

Durch diese automatische Anpassung der Anzeige an den entsprechenden Arbeitsplatz wird ein flexibles Arbeiten ermöglicht.

Zusatzinformationen

Wir empfehlen den Einsatz der neuen Benutzeroberfläche ab dem Releasestand 03/2021. Bitte kontaktieren Sie zeitnah Ihren Vertriebsansprechpartner oder zugeordneten ERP Berater, um die notwendigen Schritte zu planen und einzuleiten. Wir freuen uns auf Ihre Kontaktaufnahme.



„Die Umstellung auf die moderne WPF-Technologie hebt SOG ERP auf ein neues Level. Innovationen im laufenden Betrieb zu integrieren zeigt, dass wir Investitions- und Zukunftssicherheit für unsere Kunden wirklich leben.“

Jan-Hinrich Lübben/Geschäftsführer/SOG Business-Softwares GmbH

* Ein Einsatz der neuen Oberflächentechnologie wird ab dem SOG ERP Programmstand 2103 (März 2021) empfohlen.

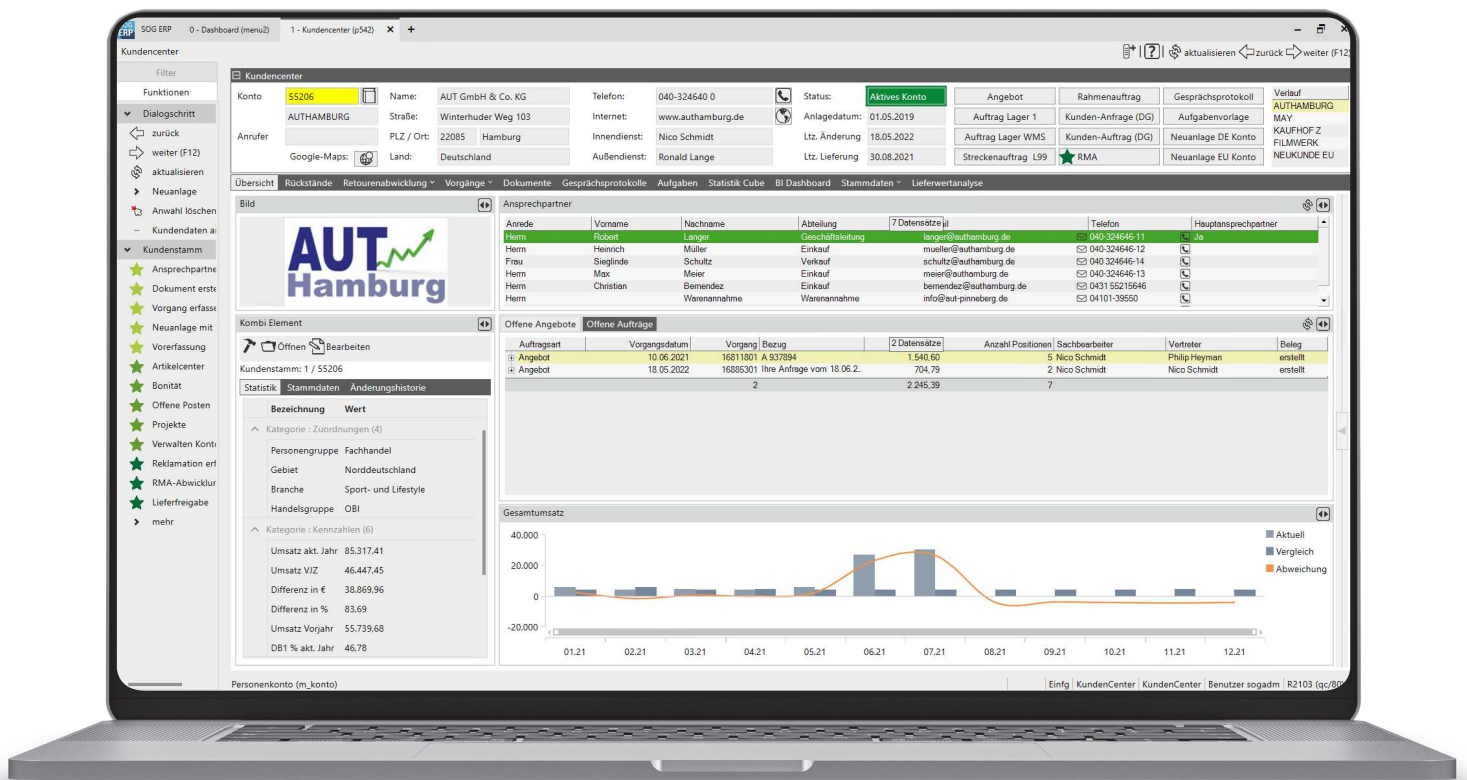

Das neue Kundencenter in WPF Optik bietet Ihnen die Möglichkeit, Containerelemente beliebig auszutauschen und per Drag & Drop auf der Maske zu verschieben.

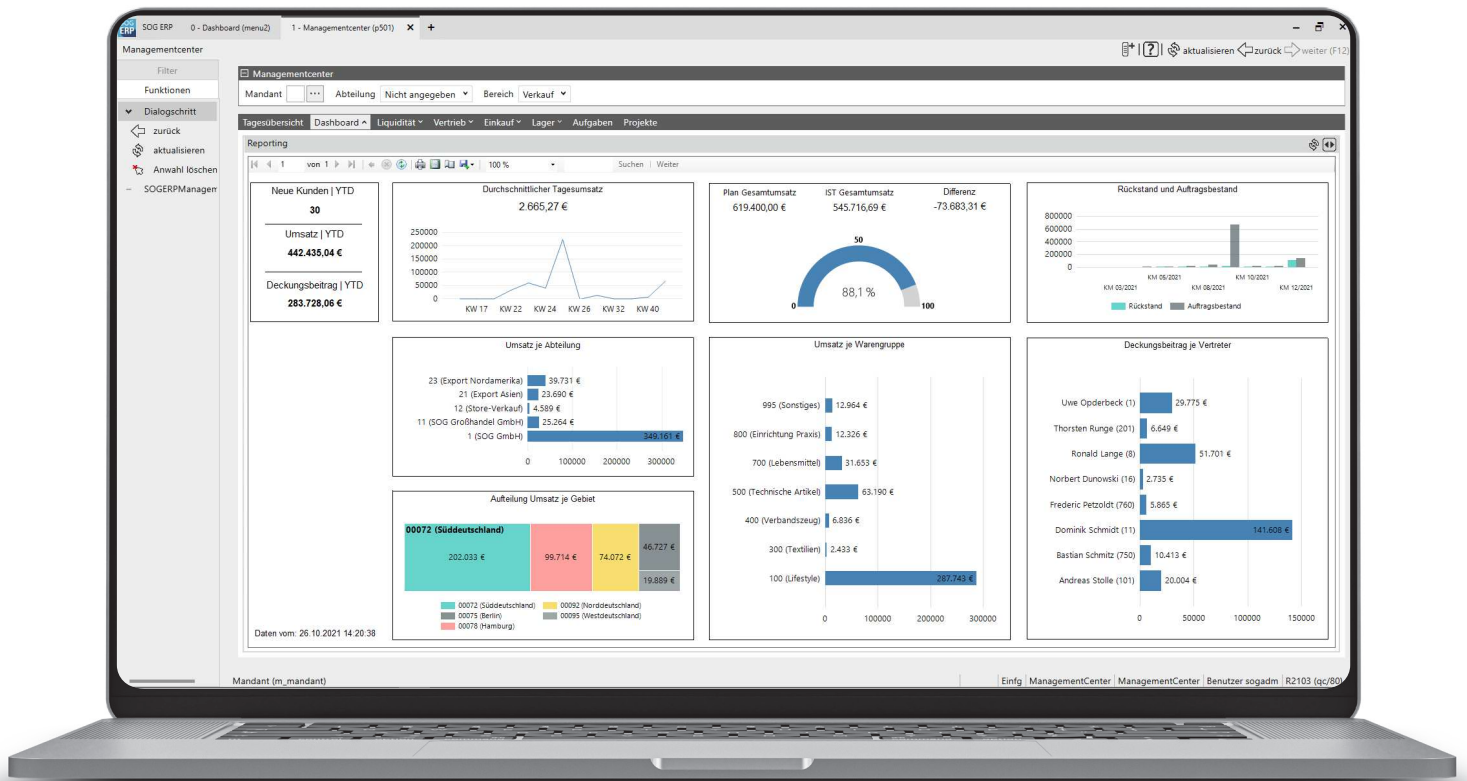

Die neue Oberflächentechnologie ermöglicht die Einbindung und Nutzung von dynamischen Reports und BI-Dashboards in die Oberfläche von SOG ERP.

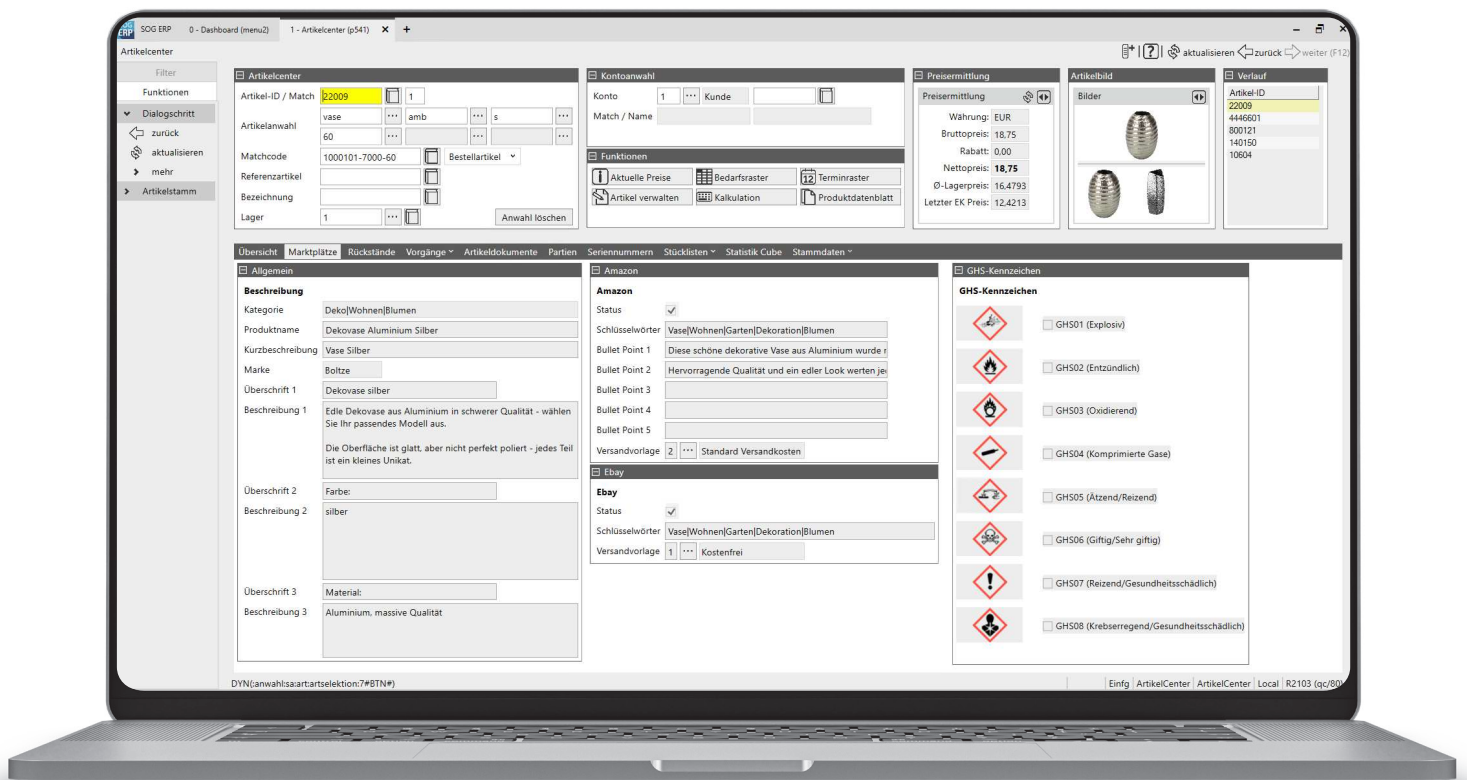

Durch das einheitliche Farbkonzept in WPF, behält der Nutzer selbst bei der Darstellung von vielen Informationen stets den Überblick.